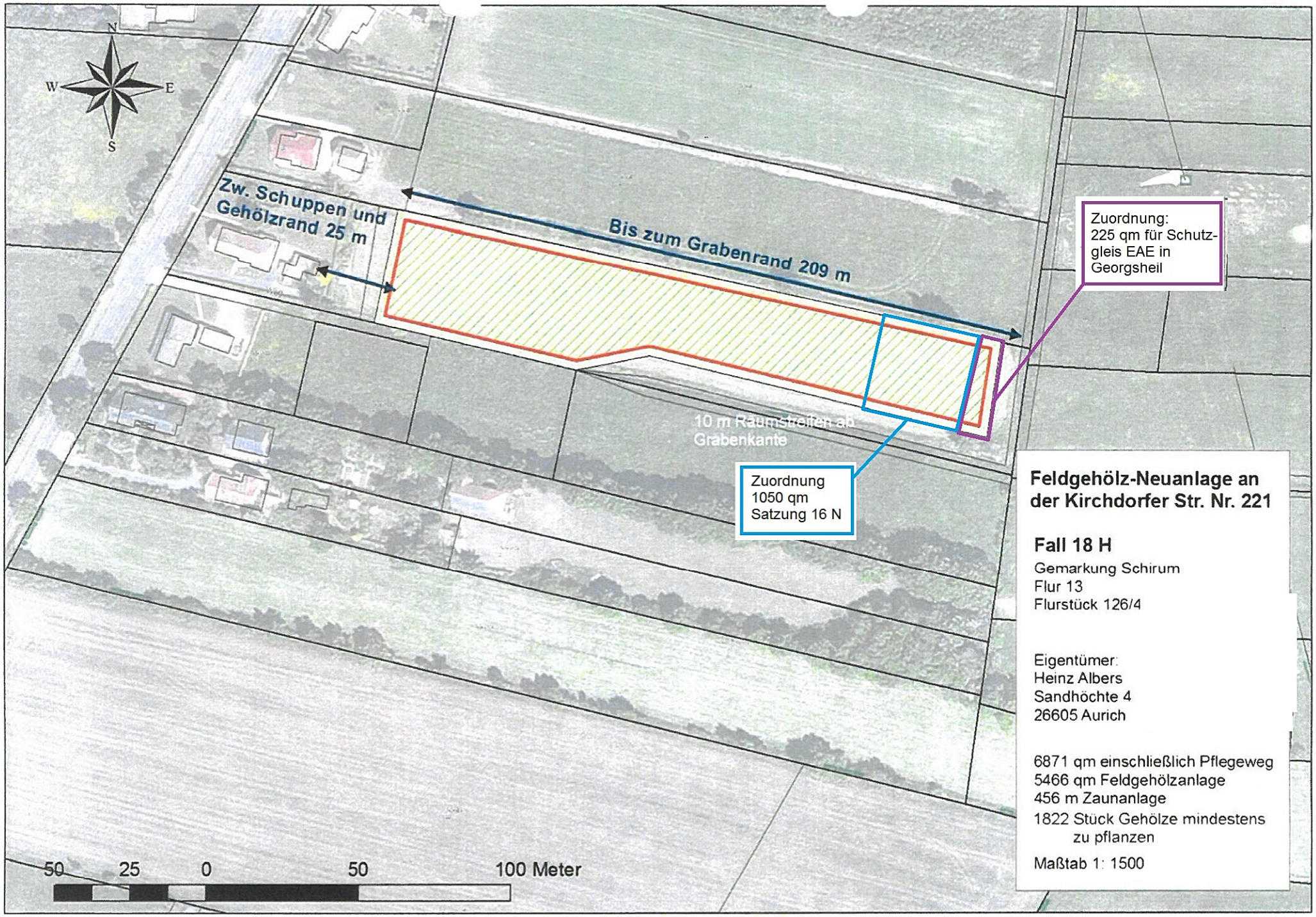

Feldgehölz-Neuanlage an der Kirchdorfer Str. Nr. 221

Fall 18 H

Gemarkung Schirum
Flur 13
Flurstück 126/4

Eigentümer:
Heinz Albers
Sandhöchte 4
26605 Aurich

6871 qm einschließlich Pflegeweg
5466 qm Feldgehölzanlage
456 m Zaunanlage
1822 Stück Gehölze mindestens zu pflanzen

Maßtab 1: 1500