

# Bebauungsplan Nr. 367 "Westlich im Timp"

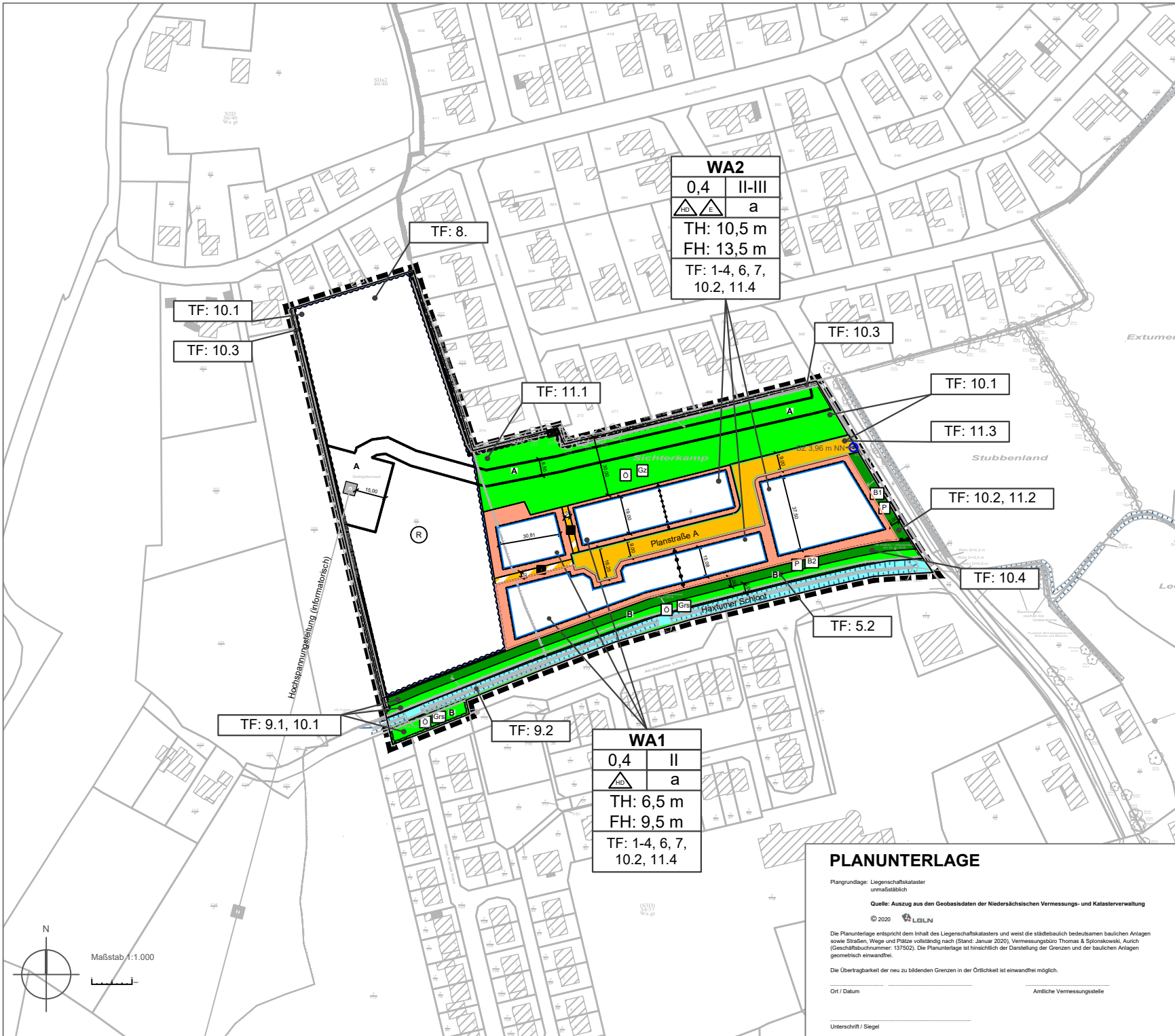

WA2	
0,4	II-III
	a
TH: 10,5 m	
FH: 13,5 m	
TF: 1-4, 6, 7, 10.2, 11.4	

WA1	
0,4	II
	a
TH: 6,5 m	
FH: 9,5 m	
TF: 1-4, 6, 7, 10.2, 11.4	

## PLANUNTERLAGE

Plangrundlage: Liegenschaftskataster  
 unmaßstäblich

Quelle: Auszug aus den Geobasisdaten der Niedersächsischen Vermessungs- und Katasterverwaltung

© 2020

Die Planunterlage entspricht dem Inhalt des Liegenschaftskatasters und weist die städtebaulich bedeutsamen baulichen Anlagen sowie Straßen, Wege und Plätze vollständig nach (Stand: Januar 2020), Vermessungsbüro Thomas & Spornskowski, Aurich (Geschäftsbuchnummer: 137502). Die Planunterlage ist hinsichtlich der Darstellung der Grenzen und der baulichen Anlagen geometrisch einwandfrei.

Die Übertragbarkeit der neu zu bildenden Grenzen in der Örtlichkeit ist einwandfrei möglich.

Ort / Datum: ..... Amtliche Vermessungsstelle

Unterschrift / Siegel: .....