

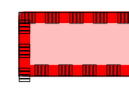

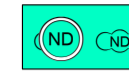

LEGENDE

- Natur und Landschaft - harte Tabuzonen**
-  Naturschutzgebiet (NLWKN*)
 -  Naturdenkmale (in flächiger, punkt- und linienförmiger Ausprägung) (NLWKN, FNP)

* NLWKN - Niedersächsischer Landesbetrieb für Wasserwirtschaft, Küsten- und Naturschutz 

- Nachrichtliche Informationen**
-  Stadtgrenze
 -  Klassifizierte Straße (Bundes-, Landes- und Kreisstraßen)
 -  Bahnanlage

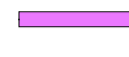
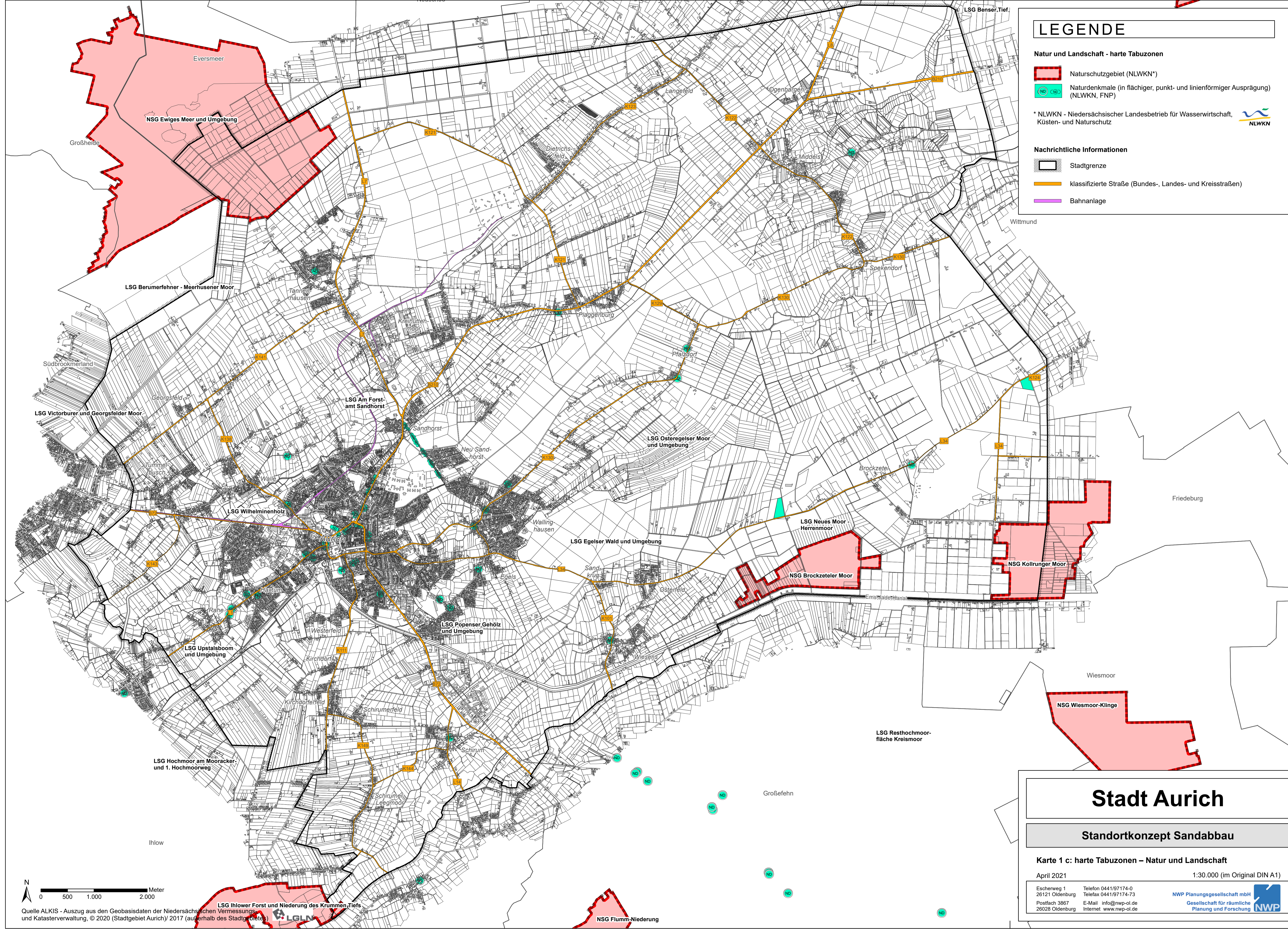

Stadt Aurich

Standortkonzept Sandabbau

Karte 1 c: harte Tabuzonen – Natur und Landschaft
April 2021 1:30.000 (im Original DIN A1)

Escherweg 1 26121 Oldenburg Postfach 3867 26028 Oldenburg
Telefon 0441/97174-0 Telefax 0441/97174-73 E-Mail info@nwp-ol.de Internet www.nwp-ol.de
NWP Planungsgesellschaft mbH Gesellschaft für räumliche Planung und Forschung 

Quelle ALKIS - Auszug aus den Geobasisdaten der Niedersächsischen Vermessungs- und Katasterverwaltung, © 2020 (Stadtgebiet Aurich) / 2017 (außerhalb des Stadtgebietes)

LSG Ihlower Forst und Niederung des Krummen Tiefs 

NSG Flumm-Niederung