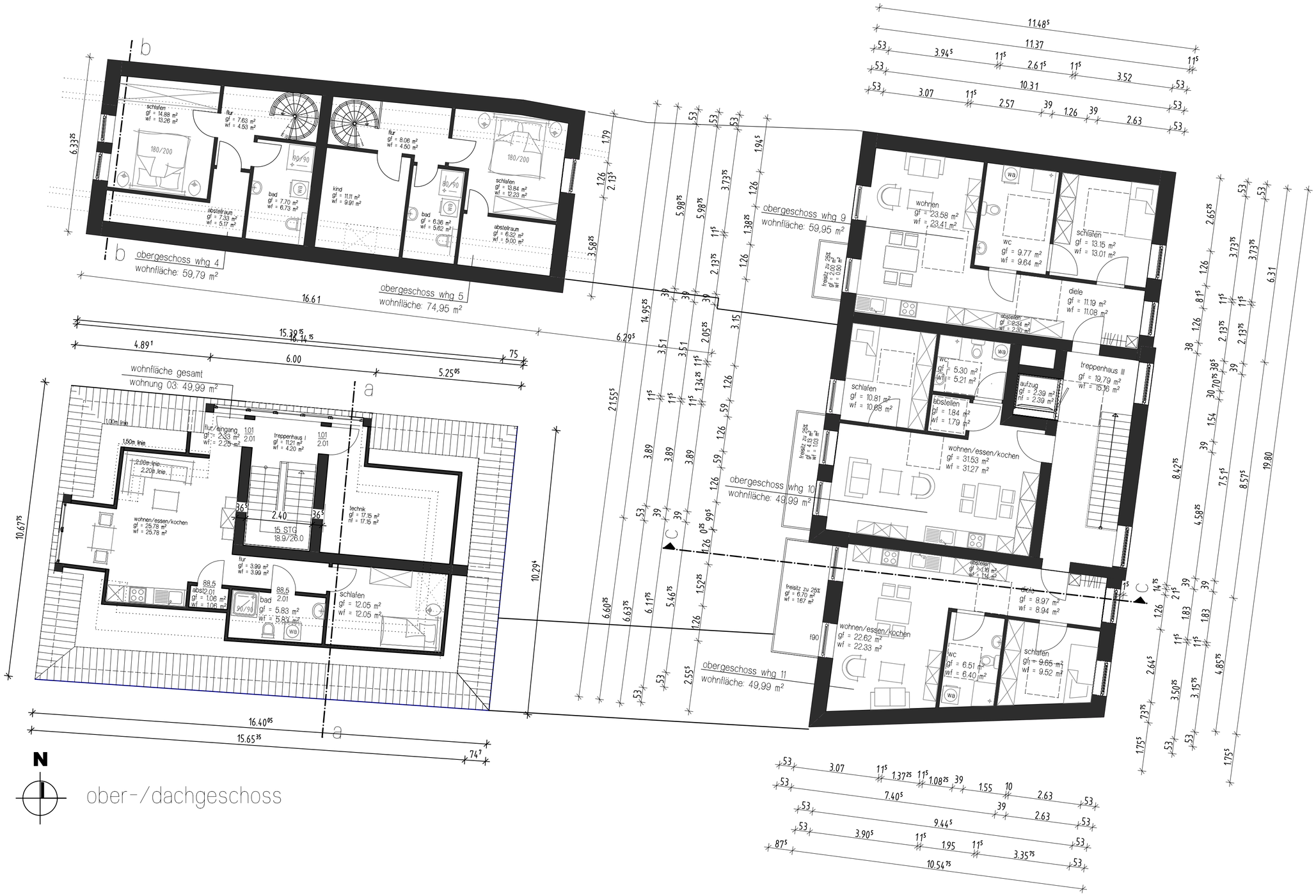

3ing architektur + ingenieur büro — freimuth | steinhoff | gmbh	bauherrin: stadt aurich, bgm.-hippen-platz 1, 26603 aurich	objekt: neubau eines wohn- und geschäftshauses mit nebenanlage sowie einstellplätzen aurich, norderstr. 6-8	planbezeichnung: neubau norderstr. 6 u. 8 / 2. obergeschoss / dachgesch.	maßstab: 1:200	index: . / nem-nr.: pl24
			änderung: -	datum: 22.08.2017	plan-nr.: e 04

VORABZUG

H/B = 420 / 594 (0.25m²)

Allplan 2016