

Wahlstraße

Straße

PT

W

Zufahrt

III, BA

7,13 L MM
Ø 6,25 L MM

7,13 L MM
Ø 6,25 L MM

Fahrspur
Ø 6,25 L MM

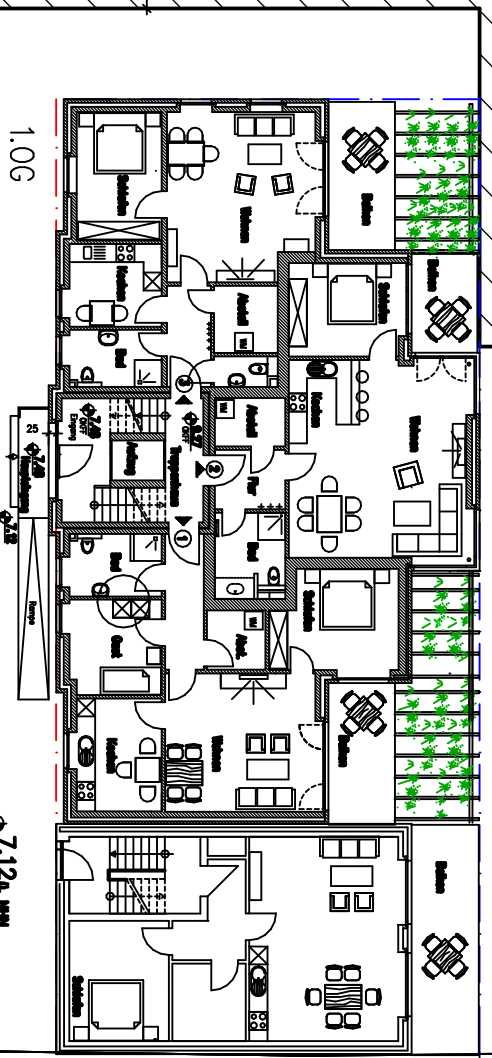

1,0 G

- Fuß- und Radweg -

- Bepflanzung Böschung -

Fahrbahn

Große Mühlenwallstraße - B 72

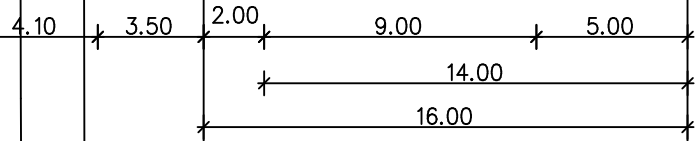

Objekt
Landgesellschaft m.b.H.
Bebauung Wall- und Große Mühlenwallstraße

Geschäftskette Aulich
Am Pflanzmarkt 1
1130 Aulich
Telefon: (06641) 7765-0
Telefax: (06641) 7765-22



Bauherr: NLE Aulich
Ort: Aulich
Kreis: Aulich

Zeichnung:
Lageplan/Grundrisse
EG

Aulich, d. 07.03.2012
Planverfasser

Projekt Nr.:
Blatt Nr.: 1

Architekt EL Nr. 13428 AKN
Ort-Datum

Unterschrift des Bauherren