

Norder Str. 6-8 (Innenstadt)

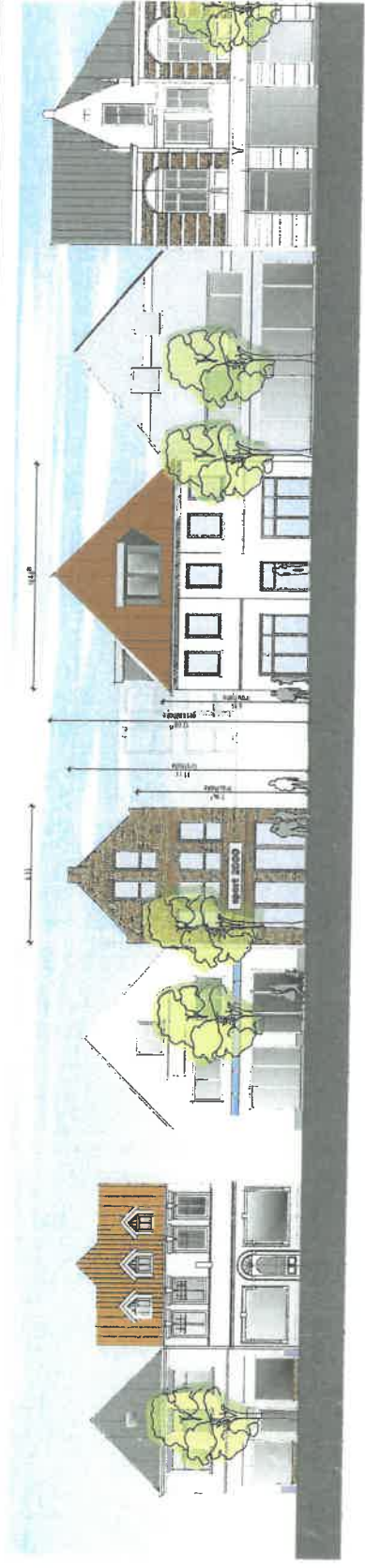

westansicht - norderstraße 6-10 hauptansicht

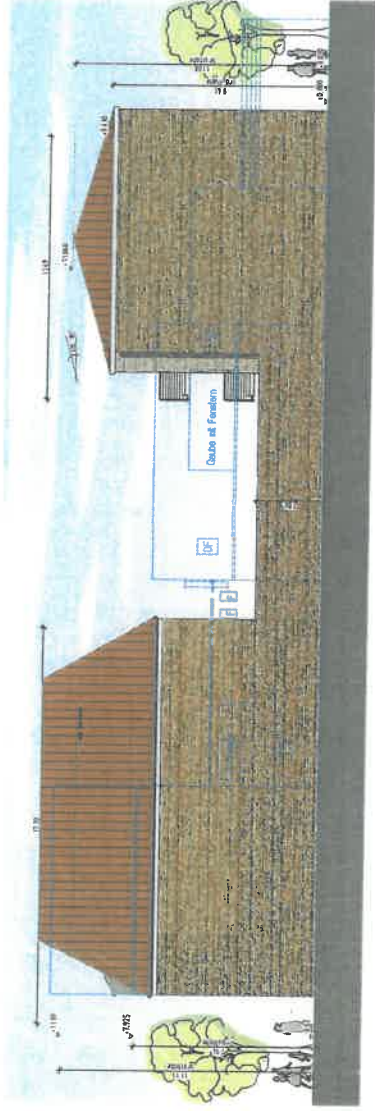

südansicht - grenze zu 6

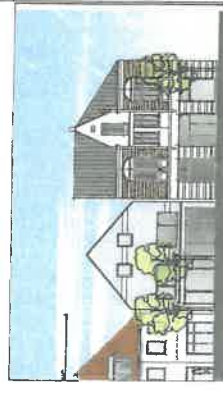

objekt
 moderner wohn- und geschäftsbereich mit wohnanlage
 gemäß einheitsplan n. 28603 wachst. s. 6/8

baufahrplan
 stadt arch
 bsp. hppm-platz 1
 28603 wachst.

objekt und baugenehmigung
 mit Antragsnummer
 3ing
 bauprojekt
 bauprojekt
 bauprojekt
 bauprojekt

plan
 baumbestimmung
 westansicht, südansicht

datum
 07.12.07
 plan
 1:100
 zeichner/abstecker
 b. 07
 b. 07

zu 5.1.1 Bl.1
 + 5.2

Bl. 2

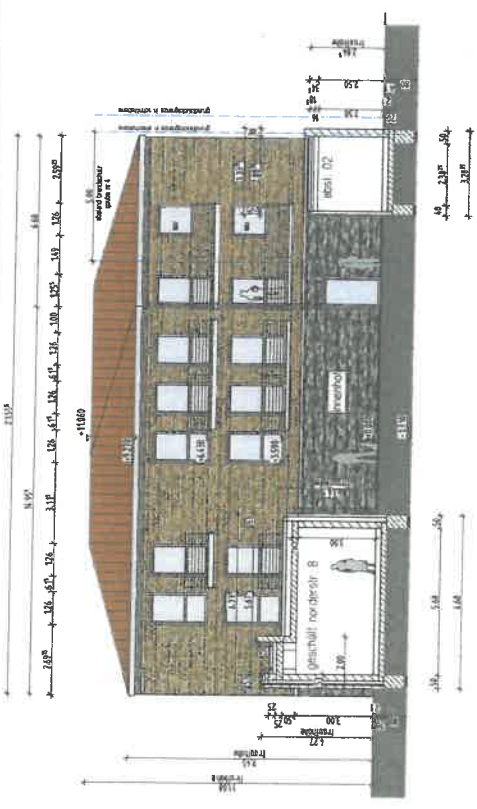

schnittansicht e-e - innenhof richtung norderstr. 8a blickend



schnittansicht f-f - innenhof richtung norderstr. blickend

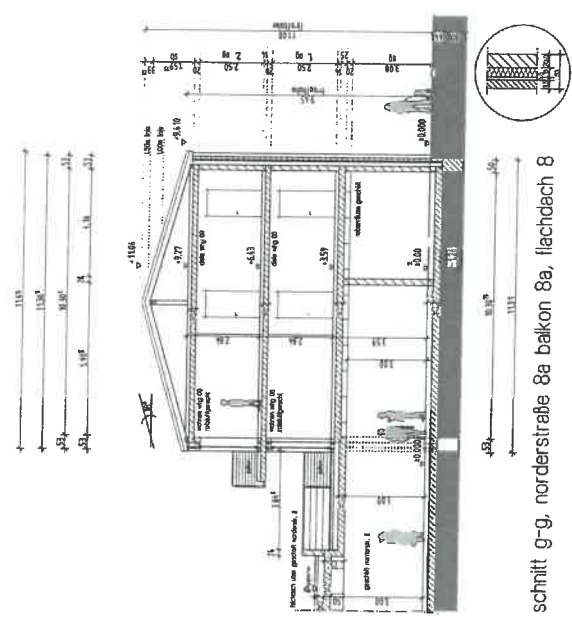

schnitt g-g, norderstrabe 8a balkon 8a, flachdach 8



objekt
neubau eines wohn- und geschäftshauses mit nebenanlage
sowie anstiepterraz in 28803 aurtich, norderstr. 6-8

baufahrer/-in
stadt aurtich
bgn-hipper-platz 1
28803 aurtich

objekt- und ingenieurkennung
pccaportal 10
mischzahl 10
28803 aurtich
tel 09341 60826-0
fax 09341 60826-1
http://www.3ing.de



plan
schnitt e-e, f-f, g-g

datum	07.12.2017	maßstab	1:100
autor	zanker/steinhoff	best-nr.	168k004
projekt-nr.	168k004	best-nr.	07.12.2017
best-nr.	07.12.2017	blatt-nr.	58
zeichnung	zanker/steinhoff	blatt-nr.	1:100
status	be06	blatt-nr.	58

die verantwortung für diese zeichnung trägt arch. zanker/steinhoff gmbh. alle maßstäbe sind in den maßstabangaben angegeben. alle maßnahmen sind nach den maßnahmen der dachverbandes für bautechnik (dvt) zu verstehen. alle maßnahmen sind nach den maßnahmen der dvt zu verstehen. alle maßnahmen sind nach den maßnahmen der dvt zu verstehen.