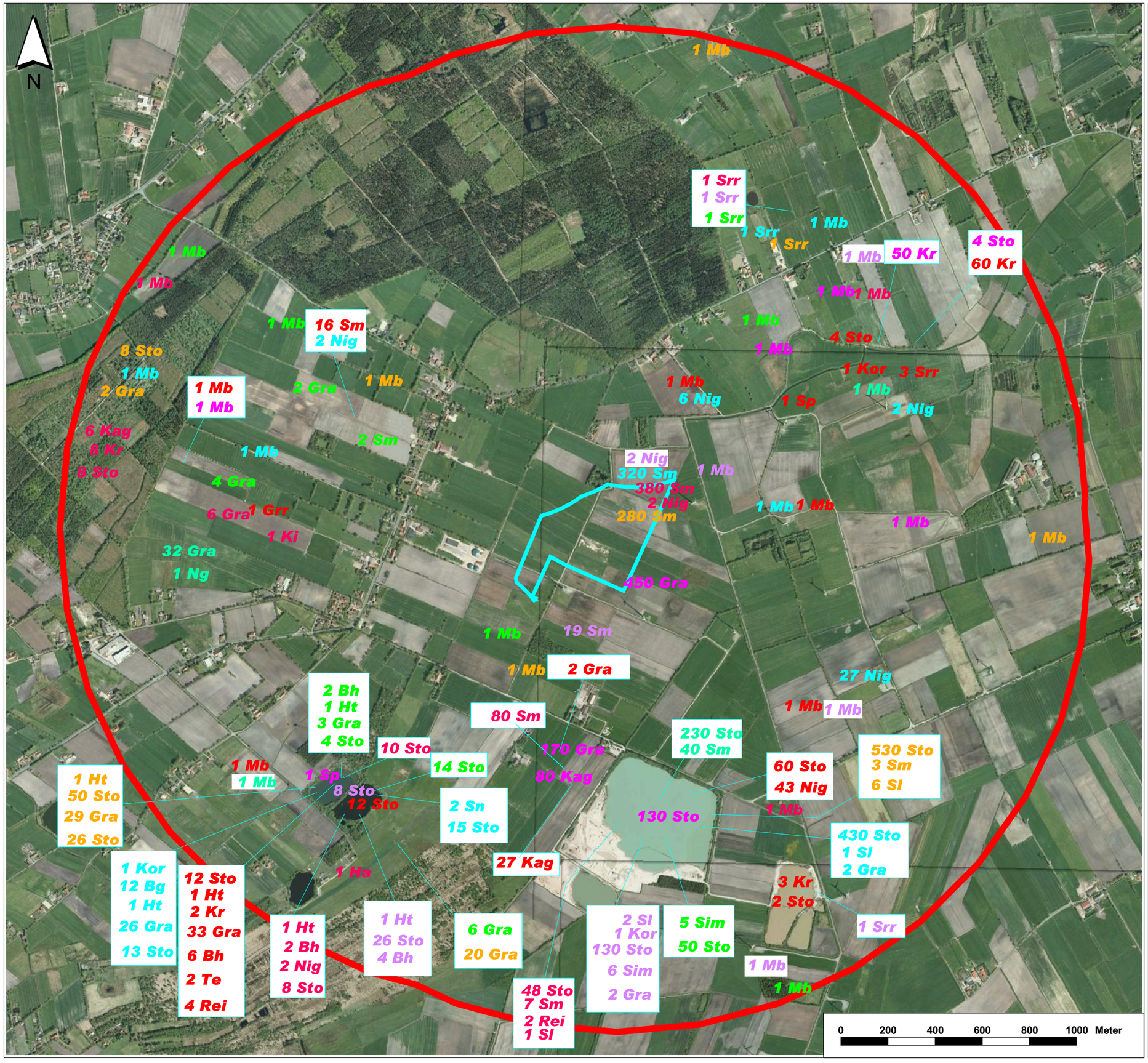


# FNP-Änderung der Stadt Aurich
# WEA-Potentialfläche
# "Königsmoor Buchweizenweg"

## Gastvogelerfassung 2015 / 2016
## Teil 3

### Legende

| | |
|---|---|
| Bh - Blässhuhn | Kr - Krickente |
| Gbr - Großer Brachvogel | Mb - Mäusebussard |
| Gra - Graugans | Nig - Nilgans |
| Grr - Graureiher | Sl - Schellente |
| Her - Heringsmöwe | Sm - Sturmmöwe |
| Kag - Kanadagans | Sim - Silbermöwe |
| Kch - Kranich | Srr - Silberreiher |
| Ki - Kiebitz | Sto - Stockente |
| Kor - Kormoran | Sts - Steinschmätzer |

### Erfassungstermine

| | |
|---|---|
| 08.01.2016 | 02.02.2016 |
| 12.01.2016 | 09.02.2016 |
| 19.01.2016 | 18.02.2016 |
| 26.01.2016 | 23.02.2016 |

### Planung

Untersuchungsgebiet (Radius: 2 km)

Abrenzung F-Plan

**Datum: Februar 2016**

**Maßstab: 1:16.000 (DIN A3)**

Ing.Büro regioplan
Dipl.-Ing. Landschafts-
planer M. Henning
Esenser Str. 84
26603 Aurich

REGIO PLAN
LANDSCHAFTSPLANUNG

Büro für Ökologie
und Landschaftsplanung
Matthias Bergmann, Dipl.-Ing. Landespflege
Krummackerweg 16 a, 26605 Aurich / Ostfriesland
Tel. 04941 – 604 60 10, Mobil 0152 – 533 98 203
www.bergmann-landschaftsplanung.de
bergmann@natur-ostfriesland.de